

Daily Trading Plan

Potensi Melemah



Pergerakan IHSG



Market Date	IHSG	26 June 2020
Close	4,904.08	Value (Rp Triliun) 5.67
Change (point)	7.35	Volume (Miliar Lbr) 6.27
Persen (%)	0.15%	Rupiah vs US\$ (closed) 14,223
Average PER (x)	11.9	LQ 45 (%) 0.03
Foreign Trade in JCI (Rp Miliar)		
	Buy	Sell +/-
Net Foreign	1,189	1,887 (698)

Global Indices	Last	Chg	%
Dow Jones	25,016.00	(730.1)	-2.92%
Nasdaq	9,757.00	(259.80)	-2.66%
FTSE	6,159.00	12.20	0.20%
DAX	12,089.00	(88.50)	-0.73%
CAC 40	4,910.00	(8.90)	-0.18%
Hangseng	24,550.00	(231.60)	-0.94%
Nikkei 255	22,512.00	252.30	1.12%
Strait Times	2,605.00	14.40	0.55%

Yield Indo Sun 10Y	7.3961	0.0039	0.05%
Yield US10Y	0.6360	(0.0380)	-5.97%
VIX	34.73	2.5100	7.23%
Como Indx	134.41	(0.9600)	-0.71%
EIDO	18.16	(0.45)	-2.48%

Commodities	Cash Ask	+/-	%
Nickel (\$/ton)	12,667.50	190.00	1.50%
Tin (\$/ton)	16,765.00	162.50	0.97%
Gold (\$/t.oz)	1,780.30	4.70	0.26%
CPO (RM/ton)	2,427.00	(37.00)	-1.52%
Oil NYMEX (\$/barrel)	38.49	(0.64)	-1.66%
Coal NEWC (\$/ton)	54.20	0.85	1.57%

Sumber: bloomberg, lqplus

Market Review

- Pergerakan IHSG diakhir pekan kemarin bergerak datar, namun ditutup teknikal rebound sebesar 7,35 poin menuju 4.904. Bursa Indonesia dibebani dengan aksi profit taking investor asing dengan bukukan *nettsell*. Total transaksi perdagangan relatif ramai senilai Rp5,67 triliun termasuk *crossing* BOGA @1407 senilai Rp170 miliar, BBRI @3.045 sejumlah Rp100 miliar. Total nilai transaksi investor asing catatkan jual bersih senilai Rp697 miliar.
- Emiten Top Transaksi Value : BBRI, BBKA, TLKM, PGAS, BBTN, BBNI, BMRI, SCMA, UNVR, ASII.
- Emiten Top Transaksi Volume : PGAS, BBTN, MDLN, BBRI, WOOD, REAL, BULL, SCMA, ZINC.
- Emiten Top Buy Value Foreign : BBKA, BMRI, BBRI, ASII, TLKM, ICBP, INDF, BBNI, UNVR, TOWR.
- Emiten Top Sell Value Foreign : BBRI, BBKA, TLKM, BMRI, ASII, UNVR, BBNI, TCPI, INDF, INTP, INTP.
- Emiten Lose % : TBIG, BBKA, BTPS, BRPT, ERAA, BBRI, ERAA, INTP, KLBF, HMSP, MNCN, BMRI.
- Emiten Top % : SCMA, PTPP, INDF, EXCL, PGAS, TOWR, ICBP, BBTN, CTRA, JPFA, WIKA, AKRA.
- Pergerakan bursa Asia masih dibebani dengan kekhawatiran pasar terhadap perlambatan ekonomi setelah rilis proyeksi IMF. Sebagian besar pertumbuhan ekonomi negara mengalami perlambatan atau sebagian besar potensi kontraksi salah satu pebeber akibat wabah virus korona.
- Menjelang akhir pekan Dow Jones ditutup anjlok capai 730,1 poin menuju 25.016 tertekan dengan *profit taking*. Investor memanfaatkan ketakutan setelah dikabarkan lonjakan kasus-kasus virus korona sejalan dengan pembukaan kembali aktifitas ekonomi yang sempat tertunda karena *lockdown*. Sebagian besar wilyah AS kembali beraktifitas dengan mengurangi pengunjung hingga 51% maupun mengikuti prototype virus korona.
- Sebagian besar bursa Uni Eropa pada perdagangan jumat pekan kemarin, tertekan dengan kejatuhan Dow Jones.
- Harga minyak mentah kembali melemah sebesar 1,66% menuju level US\$38,48/barrel tertekan dengan jumlah lonjakan yang infeksi dan kematian yang disebabkan virus korona memicu permintaan minyak masih sganan ditambah lagi dengan Iran tidak mengurangi produksi sehingga biaya pasokan minyak.

Outlook Market Today

- Sudut teknikal IHSG antara lain: Proyeksi IHSG 2020 : 4150 – 6.600 *Moving Linear Regression* JCI bergerak kisaran 4.000 – 6.350. Bollinger band (BB) JCI indeks potensi ke upBB 6.216 dilevel, sedangkan LowerBB 4.150. Berdasarkan pivot IHSG maka Support II : 4.850 Support I : 4.875 sedangkan Resistance I : 4.940 dan Resistance II: 4.970
- RUPS : APLN, BFIN, CARS, COWL, DSSA, IGAR, IMPC, JRPT, PANS, SSMS, UNSP ; Public Expose : CARS & JRPT ; Cum Date Cash Deviden : SMGR Rp. 40,33, TLKM Rp. 154,06, TURI Rp. 18 ; Expired Date Cash Deviden : ABMM Rp. 13,17, CCSI Rp. 7,5, JPFA Rp. 20 ; Expired Date Right Issue : rasio 14 : 3 @300 per saham ; Recording Date Cash Deviden : PZZA Rp. 29,95 & SRTG Rp. 55 ; Allotment IPO : PT Megalestari Epack Sentosaraya Tbk (final)
- Data Covid 19 Di Indonesia hari ini terkonfirmasi tambah sebesar 1.198 kasus menjadi 54.010 kasus, jumlah dirawat menjadi 28,320 orang, yang meninggal tambah 34 orang menjadi 2,754 orang dan jumlah yang sembuh tambah 1.027 pasien sebesar 22,936 orang.
- Pemerintah benar-benar mempercepat penurunan tarif pajak penghasilan (PPh) bagi wajib pajak badan berbentuk perusahaan terbuka mulai tahun 2020 ini , dari 25% menjadi 22%. Peraturan Pemerintah (PP) No. 30 Tahun 2020 tentang Penurunan Tarif Pajak Penghasilan bagi Wajib Pajak Badan Dalam Negeri yang Berbentuk Perseroan Terbuka. Aturan ini merupakan aturan turunan dari Undang-Undang (UU) No. 2 Tahun 2020 ini dan berlaku sejak tanggal diundangkan, yaitu pada 19 Juni 2020. Khususnya di pasal dua, yakni penyesuaian tariff atas PPh wajib pajak badan dalam negeri dan bentuk usaha tetap menjadi 22% berlaku pada tahun pajak 2020 dan 2021. Tarif akan kembali turun menjadi 20% dan mulai berlaku pada tahun pajak 2022. pemerintah dalam PP No 29/2020 tentang Fasilitas Pajak Penghasilan dalam rangka Penanganan COVID-19. Aturan ini memberikan fasilitas yang berkaitan dengan *buyback* saham.
- Dana Moneter Internasional (International Monetary Fund/IMF) merilis proyeksi angka pertumbuhan ekonomi dunia tahun 2020 dan 2021. Untuk tahun ini, hampir seluruh negara diprediksi negatif. proyeksi ekonomi dunia tahun 2021 berada di level positif 5,4%. Untuk ekonomi negara-negara maju yang berada di level 4,8%, sementara ekonomi negara berkembang di level 5,9%. Negara Maju: Amerika Serikat (AS) 4,5%, Jerman 5,4% ; Prancis 7,3% ; Italia 6,3% ; Spanyol 6,3% ; Jepang 2,4% ; Inggris 6,3% ; Kanada 4,9% ; negara maju lainnya 4,2% Negara Berkembang: China 8,2% ; India 6,0% ; Indonesia 6,1% ; Malaysia 6,3% ; Filipina 6,8% ; Thailand 5,5%
- Mayoritas bursa Asia pada perdagangan hari ini, mengalami pelemahan. Kejatuhan dari bursa Asia tertekan dengan tinggi kekhawatiran pasar terhadap lonjakan kasus-kasus wabah virus korona.
- Pada perdagangan senin ini, IHSG potensi tertekan dengan sentimen negatif dari kejatuhan bursa eksternal maupun koreksinya harga spot minyak. Depresiasi rupiah terhadap dollar AS pun potensi melanjutkan pelemahan pada mata uang rupiah pada level Rp14.202/dollar AS. Harga spot komoditas yang mengalami penguatan hanya nickel, timah, batubara diharap saham tersebut direspon positif. Kami memperkirakan IHSG hari ini bergerak melemah dengan kisaran 4.850-4.940.
- Bow: TLKM, SMGR, TINS, BBTN, ANTM, INCO, BRPT.

NEWS EMITEN

MLPL – Rampungkan Akuisisi LPIN

PT Multipolar Tbk telah merampungkan pelaksanaan saham PT Multi Prima Sejahtera Tbk (LPIN) dari PT Inti Anugerah Pratama (IAP) sebanyak 347,246 juta lembar saham yang mewakili 81,71 persen dengan nilai Rp238,56 miliar. LPIN merupakan perusahaan yang melakukan kegiatan usaha di bidang industri suku cadang dan aksesoris kendaraan bermotor roda empat atau lebih, perdagangan besar mesin, pertanian tanam hias dan pengembangan tanaman, ilmiah dan teknis lainnya. (Sumber: Emitennews.com) PER: -0,89x

TLKM – Akan Bagi Dividen Rp154,06/saham

PT Telekomunikasi Indonesia Bagikan dividen tunai sebesar per Rp154,0682 saham pada 23 Juli 2020. Setiap 1 (Satu) saham akan mendapatkan dividen tunai sebesar Rp154,0682 per saham Adapun jadwal pembagian dividen tersebut sebagai berikut: Cum Dividen di Pasar Reguler & Pasar Negosiasi 29 Juni 2020 Cum Dividen di Pasar Tunai 1 Juli 2020 Pencatatan (Recording Date) 1 Juli 2020 Pembayaran Dividen Tunai 23 Juli 2020. (Sumber: Emitennews.com) PER: 16,77x

SMGR – Akan Bagi Dividen Rp40,33/saham

PT Semen Indonesia (SMGR) Bagikan dividen tunai sebesar Rp40,33 per saham pada 23 Juli 2020. Setiap 1 (Satu) saham akan mendapatkan dividen tunai sebesar Rp40,33 per saham. jadwal pembagian dividen tersebut sebagai berikut: Cum Dividen di Pasar Reguler & Pasar Negosiasi 29 Juni 2020 Cum Dividen di Pasar Tunai 1 Juli 2020 Pencatatan (Recording Date) 1 Juli 2020 Pembayaran Dividen Tunai 23 Juli 2020 (Sumber: Emitennews.com) PER: 31,38x

BRMS – Dapat Restu Private Placement Diharga Rp84/saham

PT Bumi Resources Minerals Tbk menyetujui Rencana Penambahan Modal Tanpa Hak Memesan Efek Terlebih Dahulu (PMTHMETD) alias private placement, termasuk Pelaksanaan Kompensasi Hutang Menjadi Saham dan penambahan Direksi perseroan menjadi 6 anggota Direksi pada RUPST pada 24 Juni 2020 di Jakarta. hasil RUPST itu memutuskan Menyetujui Rencana PMTHMETD, termasuk Pelaksanaan Kompensasi Hutang Menjadi Saham. BRMS akan menerbitkan 8.685.302.932 lembar saham baru (seri – B) di harga Rp 84 per saham. Seluruh saham baru tersebut akan diserap oleh salah satu kreditur dari BRMS, yaitu Wexler Capital Pte. Ltd. (Wexler) melalui skema konversi hutang menjadi saham dalam rangka pelunasan pinjaman sebesar USD 52 juta (sekitar Rp 729 milyar) kepada Wexler. (Sumber: Emitennews.com) PER: 294,11x

BMTR – Akan Private Placement Maksimal 10%

PT Global Meidacom Tbk akan menggelar Rapat Umum Pemegang Saham Luar Biasa (RUPSLB) pada tanggal 30 Juli 2020, guna mendapatkan ijin Penambahan Modal Tanpa Hak Memesan Efek Terlebih Dahulu (PMTHMETD) atau private placement. penyiaran ini akan melepas sebanyak-banyaknya 1.533.451.128 lembar saham Perseroan atau sebanyak-banyaknya 10 persen dari jumlah seluruh saham yang telah ditempatkan dan disetor penuh dalam Perseroan per tanggal 31 Desember 2019. (Sumber: Emitennews.com) PER: 5,25x

MDLN – Fitch Rating Turunkan Obligasi Jadi CCC

Lembaga pemeringkat rating, PT Fitch Ratings Indonesia memangkas peringkat PT Modernland Realty Tbk dari B menjadi CCC-. Pada saat yang sama peringkat dua surat utang perseroan juga dipangkas menjadi CCC-. Dua surat utang tersebut masing-masing senilai US\$ 150 juta yang jatuh tempo pada 2021 dan US\$ 240 juta yang jatuh tempo pada 2023. Peringkat pemulihan (*recovery ratings*) pada surat utang tetap di 'RR4'. Semua peringkat dihapus dari Rating Watch Negative (RWN), di mana mereka ditempatkan pada 23 April 2020 (Sumber: Emitennews.com) PER : 2,46x

MIKA – Akan Bagi Dividen Rp299 Miliar.

Hasil Rapat Umum Pemegang Saham (RUPS) PT Mitra Keluarga Karyasehat Tbk menyetujui membagikan dividen tunai sebesar Rp299,17 miliar atau setara dengan Rp21 per saham. keputusan RUPS perseroan membagikan dividen sebesar Rp21 per saham dengan total Rp299,17 miliar. Jumlah itu setara dengan 40,97 persen dari total laba Rp730,14 miliar pada 2019. Menurutnya pembayaran dividen akan dilakukan dalam waktu selambat-lambatnya 30 hari setelah pengumuman hasil RUPST pada 24 Juni 2020. (Sumber: Emitennews.com) PER: 39,77x

AISA – Rugi Bersih K3-2020 Senilai Rp150 Miliar

PT Tiga Pilar Sejahtera Food Tbk mengumumkan laporan keuangan kuartal III 2019. Rugi bersih tahun berjalan yang dapat diatribusikan perseroan kepada pemilik entitas induk meningkat menjadi Rp150,33 miliar. rugi yang semakin membengkak disebabkan oleh kenaikan beban pokok penjualan sebesar 19,17 persen year-on-year menjadi Rp759,05 miliar, dan ketidakmampuan perseroan untuk menekan beban usaha lainnya serta menambah penghasilan lainnya. (Sumber: Emitennews.com) PER : Suspend

IPOL – Siapkan Capex US\$2,6 Juta Tahun Ini

PT Indopoly Swakarsa Industry Tbk menganggarkan belanja modal atau capital expenditure (capex) sekitar USD2.6 juta untuk tahun ini. Dana tersebut di peroleh kombinasi antara kas internal perusahaan dan pinjaman perbankan. sebagian dana atau sekitar USD1.1 juta akan digunakan untuk kegiatan penelitian dan pengembangan atau Research and Development (R&D) terkait peningkatan kualitas produk perusahaan. Sedangkan sisanya sekitar USD1.5 juta akan di alokasikan untuk perawatan (maintenance). (Sumber: Emitennews.com) PER : 8,01x

BBTN – Ekspansi Kredit Dukung Pemulihan Sektor Rill

PT Bank Tabungan Negara (Persero) Tbk berkomitmen akan memaksimalkan ekspansi pada sektor pembiayaan perumahan hingga 3 kali lipat dari penempatan uang negara di perseroan. perseroan akan memaksimalkan penggunaan dana tersebut untuk mendukung sektor perumahan. Bank BTN berkomitmen untuk membantu pemerintah dalam memulihkan kondisi perekonomian nasional. Dengan membangun sektor perumahan sedikitnya ada sekitar 170 industri turunan yang ikut bergeliat (Sumber: Emitennews.com) PER :59,71x

<p>Rekomendasi Saham Berdasarkan teknikal Harian</p> <p>TINS Closed price : 595 Buy Kisaran : 570-590 Support : 550 Target 1 Jual : 615 Target 2 Jual : 640</p> <p>ANTM Closed price : 605 Buy Kisaran : 580-600 Support : 550 Target 1 Jual : 620 Target 2 Jual : 630</p> <p>BBTN Closed price : 1.210 Buy Kisaran : 1.150-1.200 Support : 1.100 Target 1 Jual : 1.270 Target 2 Jual : 1.300</p> <p>DISCLAIMER</p>	<p>BRPT Closed price : 1.150 Buy Kisaran : 1.120-1.150 Support : 1.100 Target 1 Jual : 1.200 Target 2 Jual : 1.250</p> <p>CPIN Closed price: 9.500 Buy Kisaran : 9.300-9.500 Support : 9.000 Target 1 Jual : 10.000 Target 2 Jual : 10.700</p> <p>TLKM Closed price : 3.190 Buy Kisaran : 3.150-3.190 Support : 3.100 Target 1 Jual : 3.240 Target 2 Jual : 3.300</p> <p>DISCLAIMER</p>
---	---

OJK - SP 23/DHMS/OJK/III/2020
PERUBAHAN JAM PERDAGANGAN DI BURSA EFEK

Sehubungan dengan Surat Keputusan Direksi PT Bursa Efek Indonesia Nomor: Kep-00031/BEI/03-2020 perihal Perubahan Waktu Perdagangan atas Transaksi Bursa, maka Bursa melakukan penyesuaian jam perdagangan efek

Jam Perdagangan Derivatif - Kontrak Berjangka

Senin s.d Jumat

Sesi I 09:00:00 - 11:30:00 Waktu JATS

Sesi II 13:30:00 - 15:15:00 Waktu JATS

Untuk seri kontrak yang jatuh tempo, maka perdagangannya akan berakhir pada sesi II pukul 15:00:00 waktu JATS.

Jam Perdagangan Derivatif - Kontrak Opsi

Senin s.d Jumat

Sesi I 09:30:00 - 11:30:00 Waktu JOTS

Sesi II 13:30:00 - 15:00:00 Waktu JOTS

Untuk seri kontrak yang jatuh tempo, maka perdagangannya akan berakhir pada sesi II pukul 15:00:00 waktu JOTS.

Jam Perdagangan Efek Bersifat Utang dan Sukuk melalui FITS

Senin s.d Jumat

Sesi I 09:30:00 - 11:30:00 Waktu FITS

Sesi II 13:30:00 - 15:00:00 Waktu FITS

Jam Perdagangan Surat Utang Negara melalui Sistem ETP

Senin s.d Jumat

Pukul 09:00:00 - 15:00:00 Waktu Sistem ETP

SUN diperdagangkan melalui Sistem Electronic Trading Platform (ETP)

Pelaporan Transaksi Efek melalui Sistem Penerima Laporan Transaksi Efek (PLTE)

Senin s.d Jumat

Pukul 09:30:00 - 15:30:00 Waktu Sistem PLTE

Table A1. Summary of World Output 1/
(Annual percent change)

	Average 2002-11	2012	2013	2014	2015	2016	2017	2018	2019	Projections	
										2020	2021
World	4.1	3.5	3.5	3.6	3.5	3.4	3.9	3.6	2.9	-3.0	5.8
Advanced Economies	1.7	1.2	1.4	2.1	2.3	1.7	2.5	2.2	1.7	-6.1	4.5
United States	1.8	2.2	1.8	2.5	2.9	1.6	2.4	2.9	2.3	-5.9	4.7
Euro Area	1.1	-0.9	-0.2	1.4	2.1	1.9	2.5	1.9	1.2	-7.5	4.7
Japan	0.6	1.5	2.0	0.4	1.2	0.5	2.2	0.3	0.7	-5.2	3.0
Other Advanced Economies 2/	2.9	2.0	2.4	2.9	2.1	2.2	2.8	2.3	1.6	-5.2	4.4
Emerging Market and Developing Economies	6.5	5.3	5.1	4.7	4.3	4.6	4.8	4.5	3.7	-1.0	6.6
Regional Groups											
Emerging and Developing Asia	8.6	7.0	6.9	6.8	6.8	6.8	6.7	6.3	5.5	1.0	8.5
Emerging and Developing Europe	4.8	3.0	3.1	1.9	0.9	1.8	4.0	3.2	2.1	-5.2	4.2
Latin America and the Caribbean	3.6	2.9	2.9	1.3	0.3	-0.6	1.3	1.1	0.1	-5.2	3.4
Middle East and Central Asia	5.6	4.9	3.0	3.1	2.6	5.0	2.3	1.8	1.2	-2.8	4.0
Sub-Saharan Africa	5.9	4.7	5.2	5.1	3.2	1.4	3.0	3.3	3.1	-1.6	4.1
Analytical Groups											
By Source of Export Earnings											
Fuel	5.7	5.0	2.6	2.2	0.4	2.2	0.9	0.8	0.0	-4.4	3.9
Nontfuel	6.7	5.4	5.7	5.3	5.2	5.2	5.7	5.3	4.4	-0.4	7.1
Of Which, Primary Products	4.6	2.5	4.1	2.2	3.0	1.8	2.8	1.9	1.1	-3.5	4.6
By External Financing Source											
Net Debtor Economies	5.3	4.4	4.7	4.5	4.2	4.1	4.8	4.5	3.5	-1.4	5.7
Net Debtor Economies by Debt-Servicing Experience											
Economies with Arrears and/or Rescheduling during 2014-18	4.5	1.5	3.0	1.8	0.6	2.8	3.1	3.9	3.8	-1.3	3.0
Other Groups											
European Union 3/	1.5	-0.7	0.0	1.7	2.5	2.2	2.9	2.3	1.7	-7.1	4.8
Low-Income Developing Countries	6.4	4.7	6.0	6.1	4.6	3.8	4.8	5.1	5.1	0.4	5.6
Middle East and North Africa	5.3	4.8	2.5	2.7	2.4	5.5	1.7	1.0	0.3	-3.3	4.2
Memorandum											
Median Growth Rate											
Advanced Economies	2.1	1.0	1.3	2.5	2.3	2.2	3.0	2.7	1.9	-6.7	5.0
Emerging Market and Developing Economies	4.7	4.2	4.0	3.8	3.3	3.3	3.7	3.5	3.0	-2.7	4.3
Low-Income Developing Countries	5.3	5.1	5.1	5.0	3.9	4.2	4.5	4.0	4.7	0.4	4.3
Output per Capita 4/											
Advanced Economies	1.1	0.7	0.9	1.6	1.8	1.2	2.1	1.8	1.3	-6.5	4.1
Emerging Market and Developing Economies	4.8	3.6	3.6	3.2	2.8	3.1	3.3	3.2	2.3	-2.4	5.3
Low-Income Developing Countries	3.8	1.8	3.6	3.8	2.1	1.4	2.5	2.8	2.8	-1.8	3.3
World Growth Rate Based on Market Exchange Rates	2.7	2.5	2.6	2.8	2.8	2.6	3.3	3.1	2.4	-4.2	5.4
Value of World Output (billions of US dollars)											
At Market Exchange Rates	53,885	74,769	76,958	79,035	74,785	75,958	80,633	85,611	87,156	83,003	89,707
At Purchasing Power Parities	75,089	100,155	105,368	111,066	115,999	121,090	128,047	135,762	142,006	138,352	149,128

Sumber : International Monetary Fund (World Economic Outlook, April 2020)

Global economic recession is on the card

Real GDP, 2020 forecast

% chg, saar

	1Q	2Q	3Q	4Q	4Q/4Q
Global	-12.0	-1.2	19.1	4.3	0.5
Global ex. China	-5.8	-13.7	18.1	4.0	-0.4
Developed	-7.5	-16.0	21.9	3.8	-0.8
US	-4.0	-14.0	8.0	4.0	-1.9
Euro area	-15.0	-22.0	45.0	3.5	-0.1
Japan	-3.0	-1.0	5.0	3.5	1.1
UK	-10.0	-30.0	50.0	2.5	-0.8
Emerging	-18.8	21.4	14.9	5.0	2.5
EM Asia	-26.0	35.4	17.5	5.8	4.1
China	-40.8	57.4	23.9	5.5	5.1
Others	-0.8	-2.0	6.5	6.2	2.4
Latin America	-1.2	-11.6	8.4	2.6	-0.8
EMEA EM	-2.1	-13.1	9.0	3.8	-1.0

Source: J.P. Morgan



James Bullard, President of FED St. Louis, predicted on May 23 that **U.S. unemployment rate may hit 30% in Q2-2020 because of shutdowns, coupled with an unprecedented 50% drop in US GDP** (worse than every prior wars and than the Great Depression).

Source: Bloomberg interview

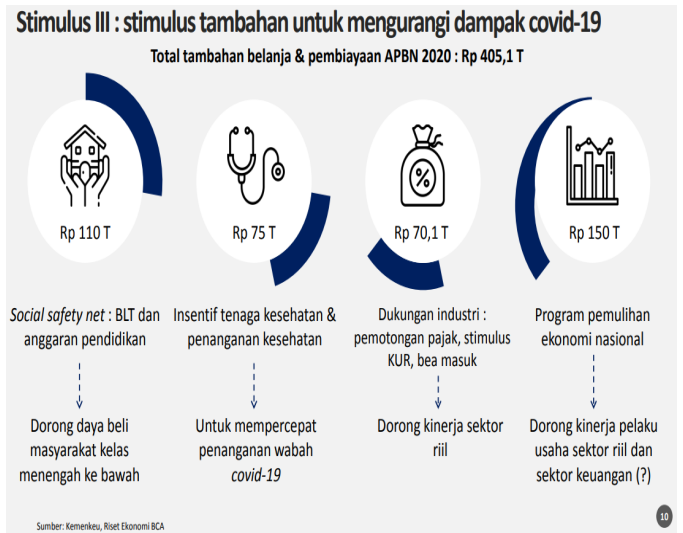

Sumber: Indonesia macroeconomic update, Kemenkeu

DISCLAIMER

The Information contained here was gathered from sources deemed reliable, however, no claim is made by **PT ANUGERAH SEKURITAS INDONESIA** as to its accuracy or content. This does not contain specific recommendations to **BUY or SELL** at particular price or times, nor should any of the example presented be deemed as . There is a risk of loss in trading stocks and you should carefully consider your financial position before making any trades. Stocks trading carries significant risk and you can lose some, all or even more than you investment.

Research Division

Rio

rio@anugerahsekuritas.co.id

rioanalyst1@gmail.com

PT. Anugerah Sekuritas Indonesia

Head Office

Komp. Ruko Cempaka Mas Blok M no. 1-3

Jl. Letjen Suprpto - Cempaka Putih

Jakarta 10640 - Indonesia

Ph. +62.21.42800433 // Fax. +62.21.42800432

E-mail : anugerah@indo.net.id

Patal Senayan

Rukan Patal Senayan Blok F - 23

Jl. Tentara Pelajar - Patal Senayan

Jakarta 12210

Ph. +62.21.5794 4309 Fax. +62.21.57944309

Surabaya

Raya Darmo Square

Business Centre Building Kav. R - 7

Jl. Raya Darmo no. 54 - 56

Surabaya 60264

Ph. +62.31.5610187 Fax. +62.31.5610185

Kota

Jl. Roa Malaka II (Orpa) no. 7

Jakarta 11230

Ph. +62.21.69831501-503 Fax. +62.21.69831505

Malang

Jl. Soekarno - Hatta, Ruko MP no. 48

Malang

Ph. +62.341.409625

Yogyakarta

Jl. Gayam no. 37

Yogyakarta 55225

Ph. +62.274.553807 Fax. +62.274.549401

Surabaya

Ruko Shop House Blok C No.3

Jl. Pemuda No.33-37

Surabaya (60271)

Ph. +62.31.5316841, Fax. +62.31.5468522

Kebon Jeruk

Park Kebon Jeruk Blok D 2 No.12-15

Jl. Meruya Ilir No.88 – Kembangan

Jakarta 11620

Ph.+62.21.30061576 Fax +62.21.30061515
